VMS Installation und Konfiguration

Führen Sie die Installation gemäß der Anweisungen der Installationsroutine durch.

1.

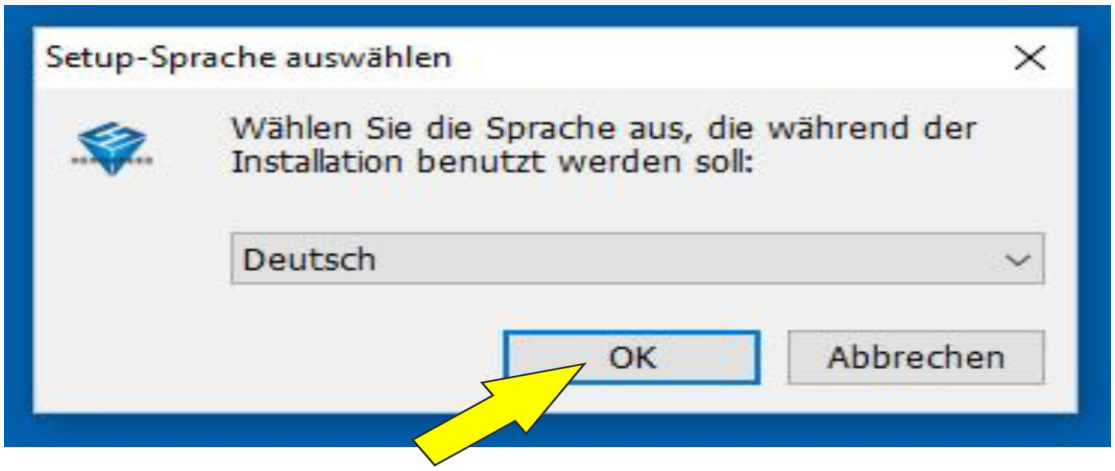

2.

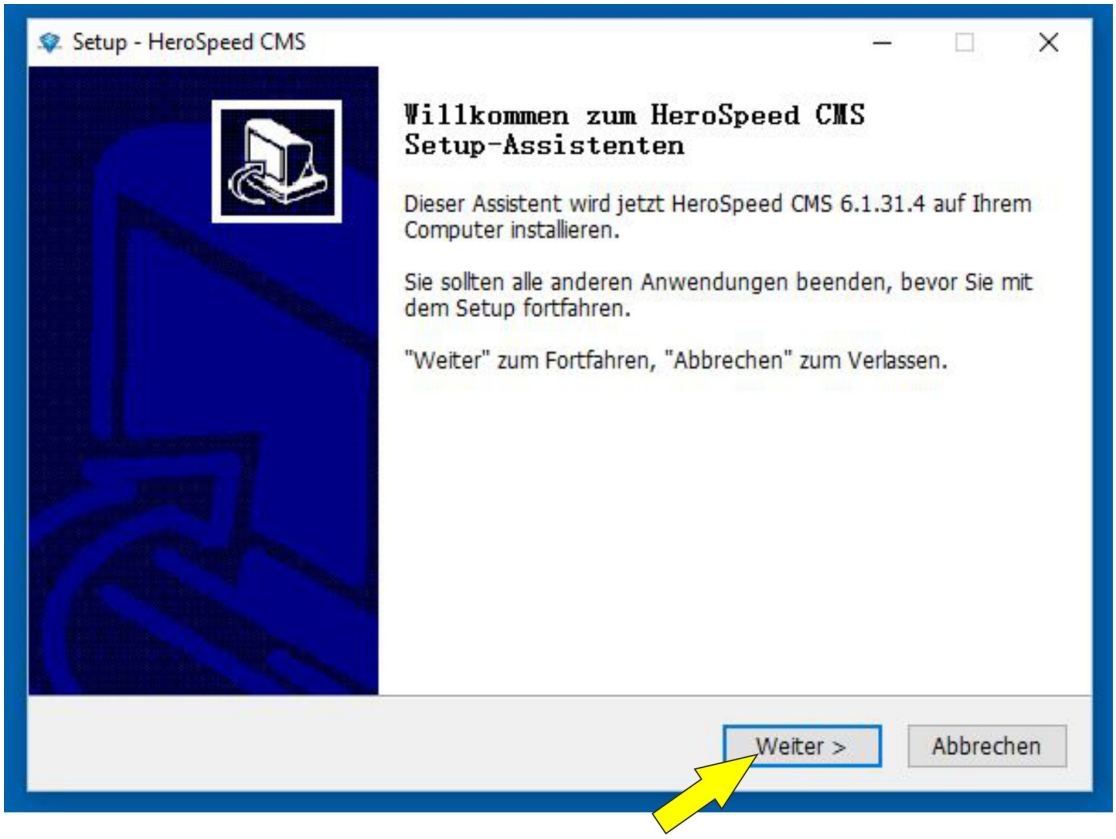

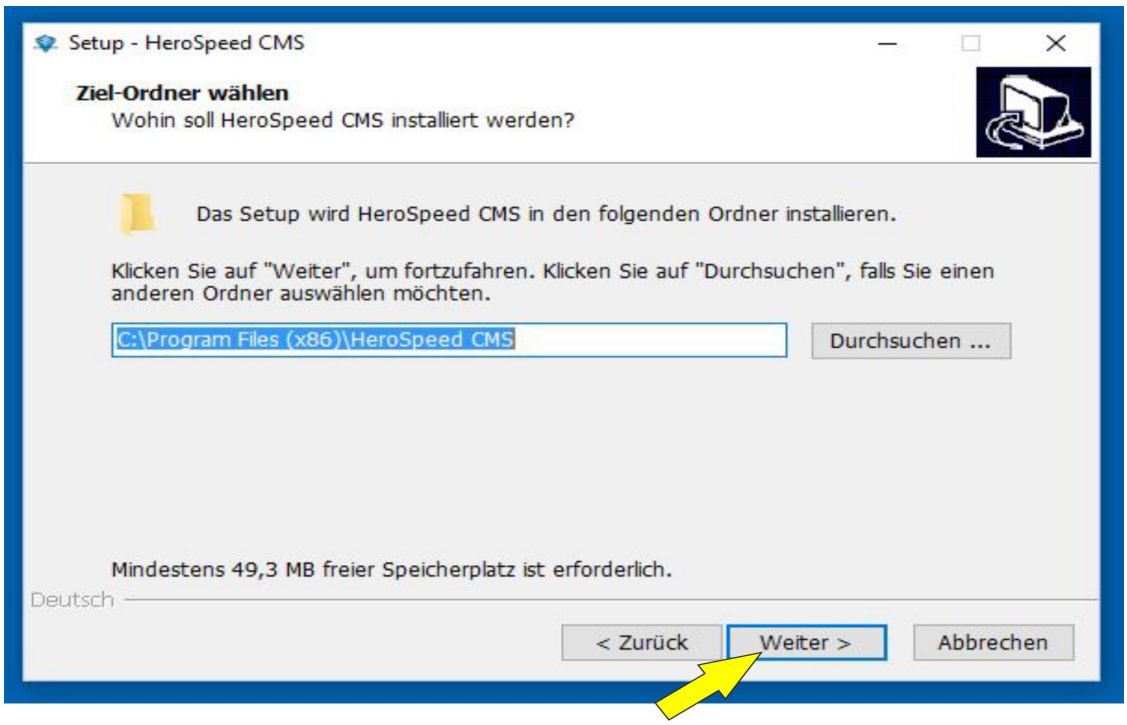

3.

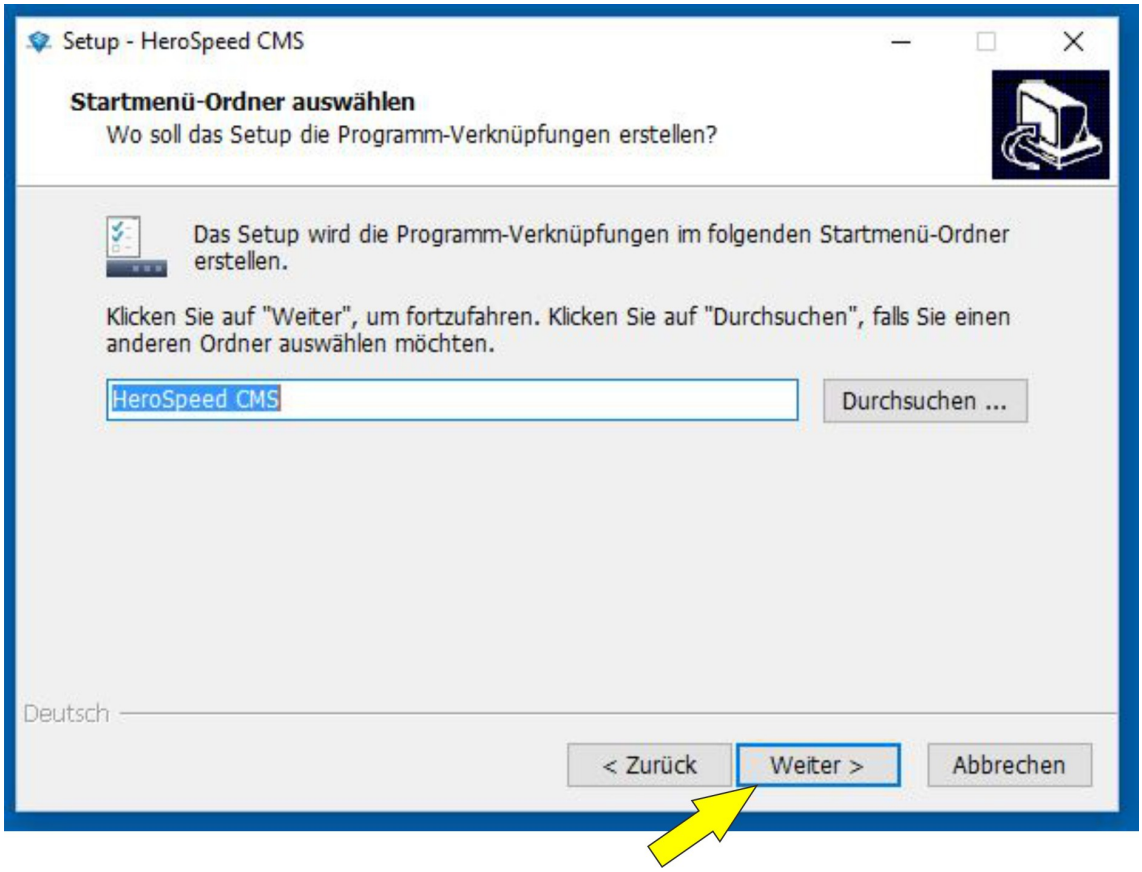

GERMANY
DVS
DVS-GERMANY.DE

4.

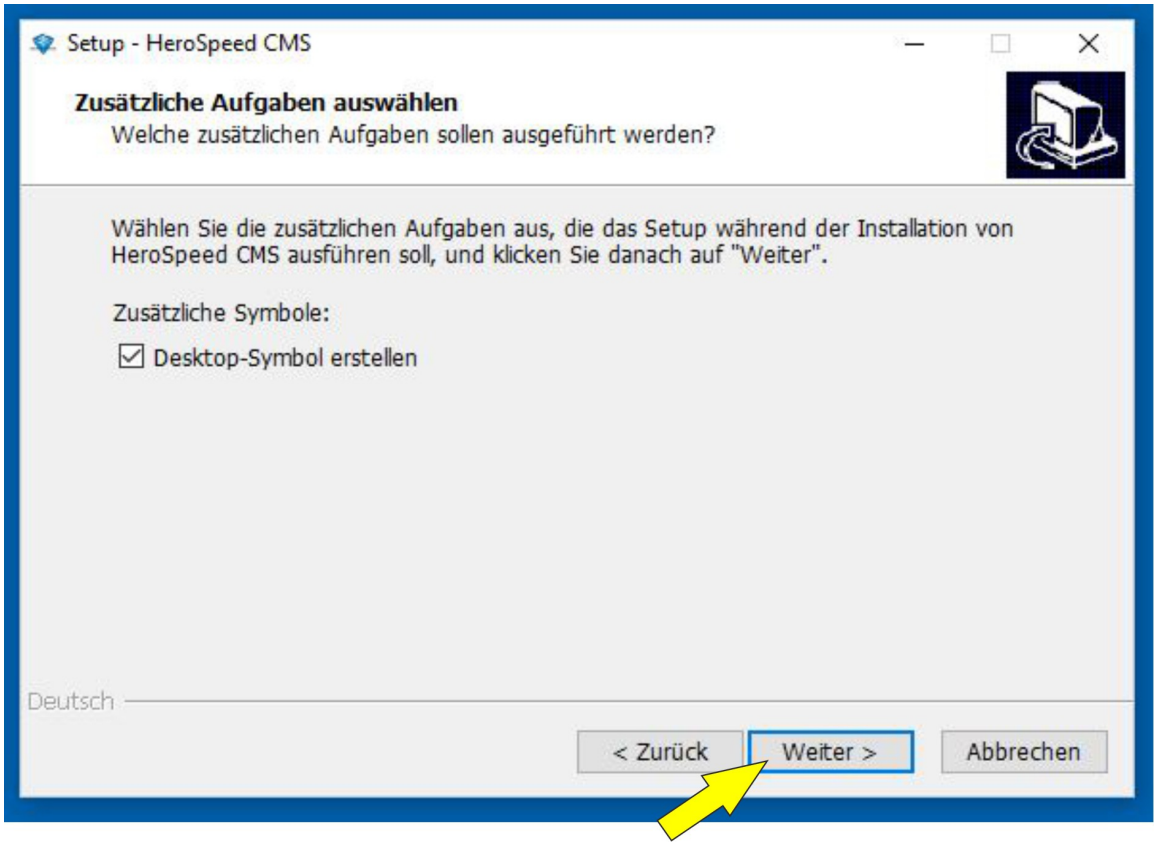

5.

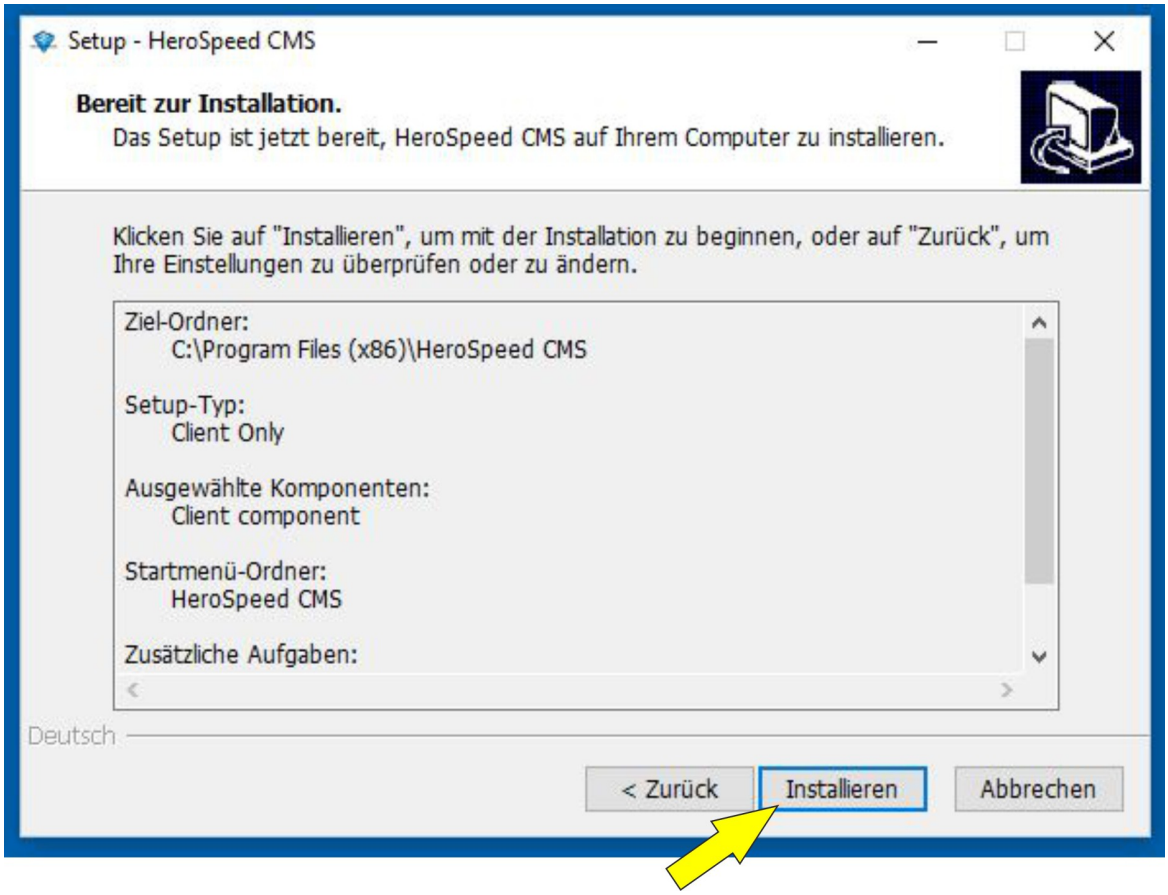

GERMANY
DVS
DVS-GERMANY.DE

6. Serverkonfiguration – NVR Anbindung
Starten Sie HeroSpeed CMS Server

7. Bitte geben Sie hier Ihre entsprechenden Daten ein.

Merken Sie sich dieses Passwort gut, da Sie es jedes Mal benötigen, wenn Sie die Client-Software öffnen wollen.

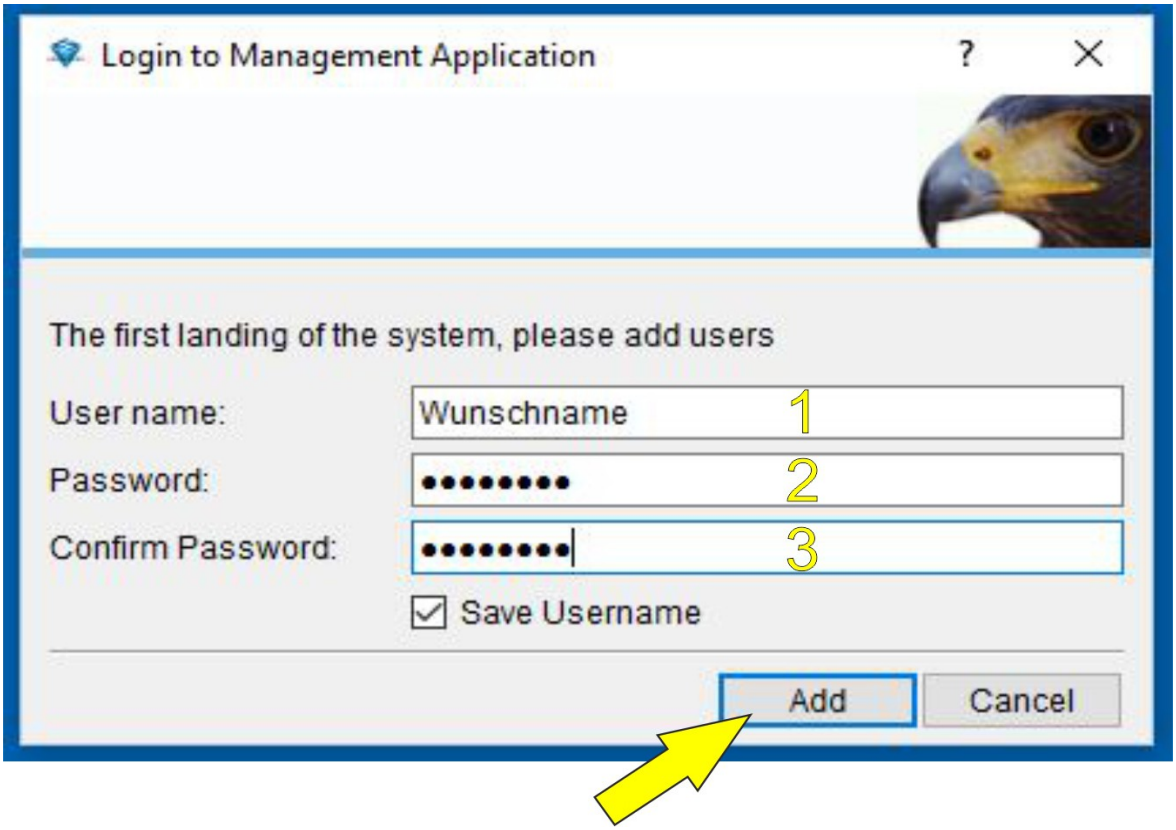

8. NVR Anbindung

Drücken Sie auf „Add Hardware“ um NVR-Rekorder bzw. IP-Kamera an den Server anbinden.

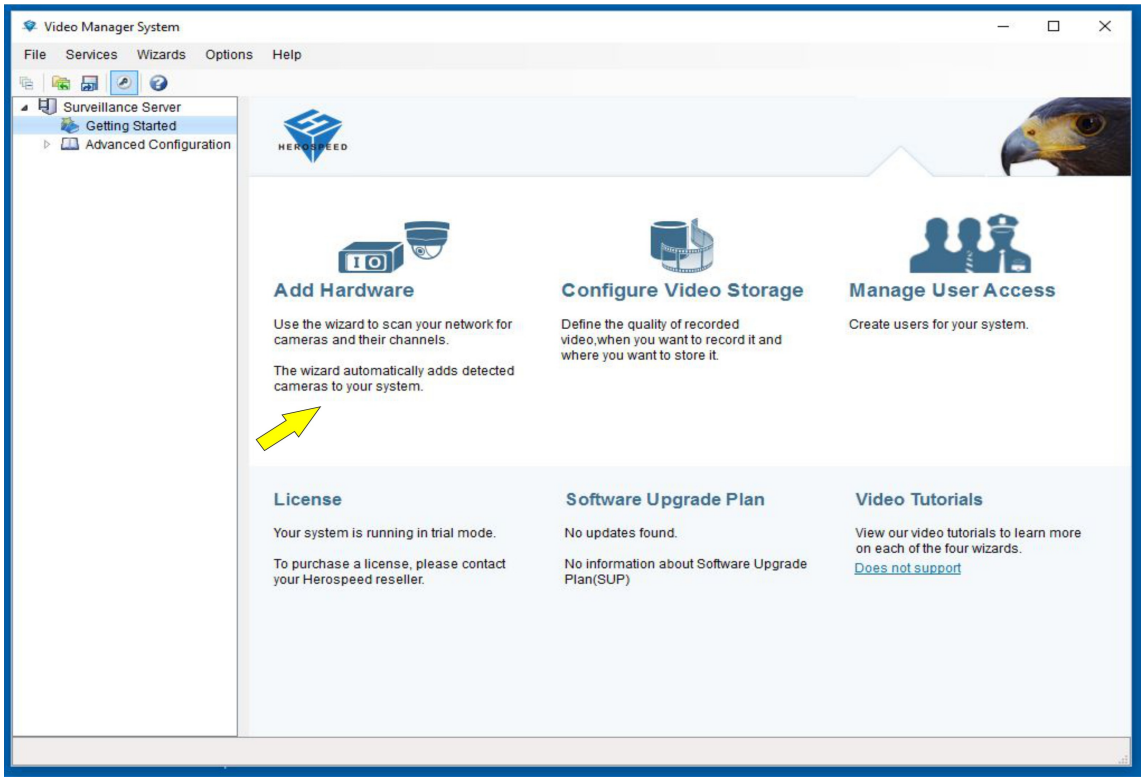

9. Führen Sie die automatische Netzwerksuche durch.

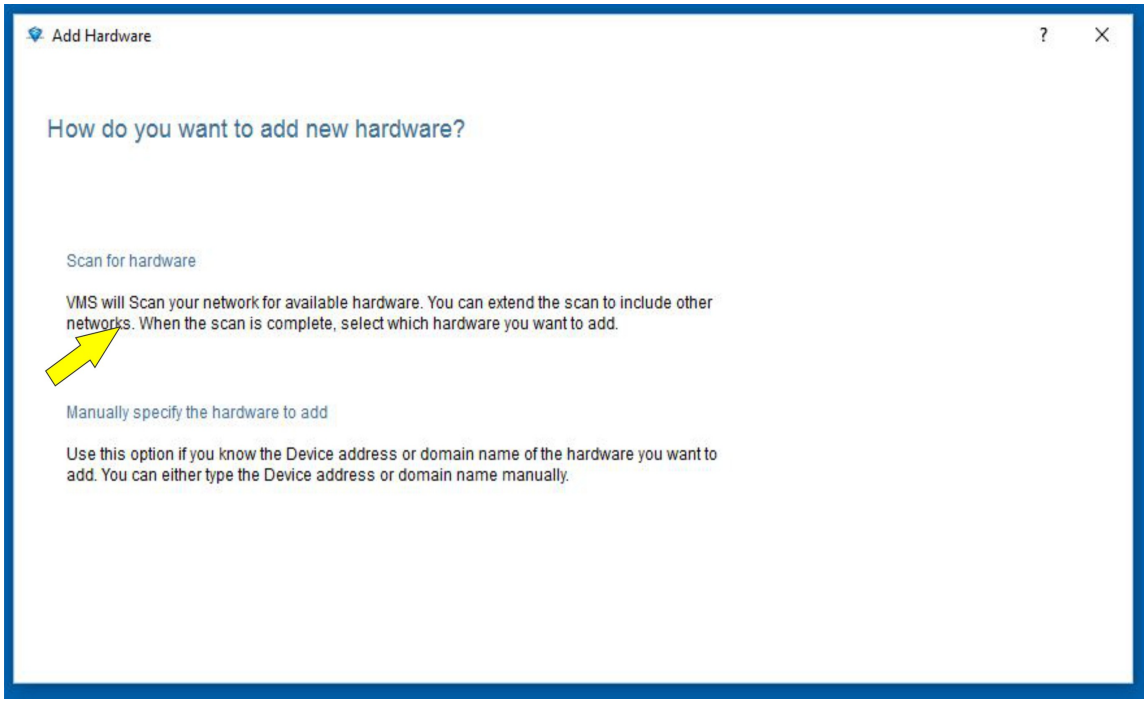

10.

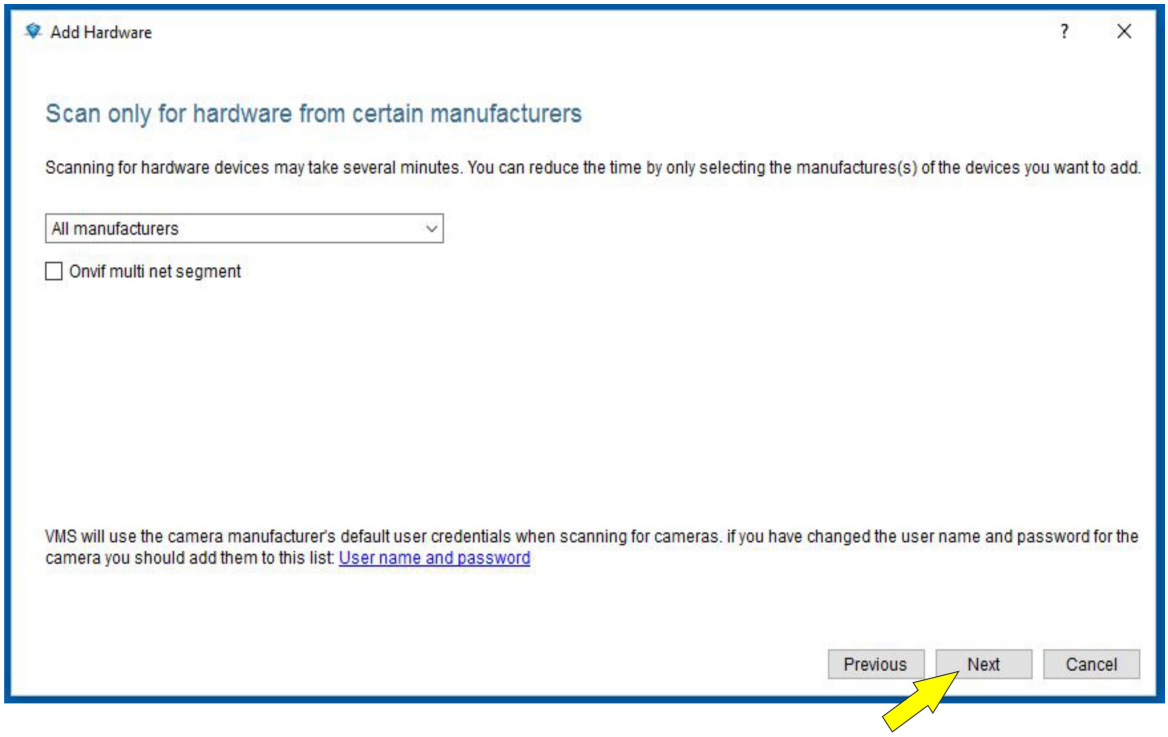

11. Geben Sie NVR – Zugangsdaten ein.

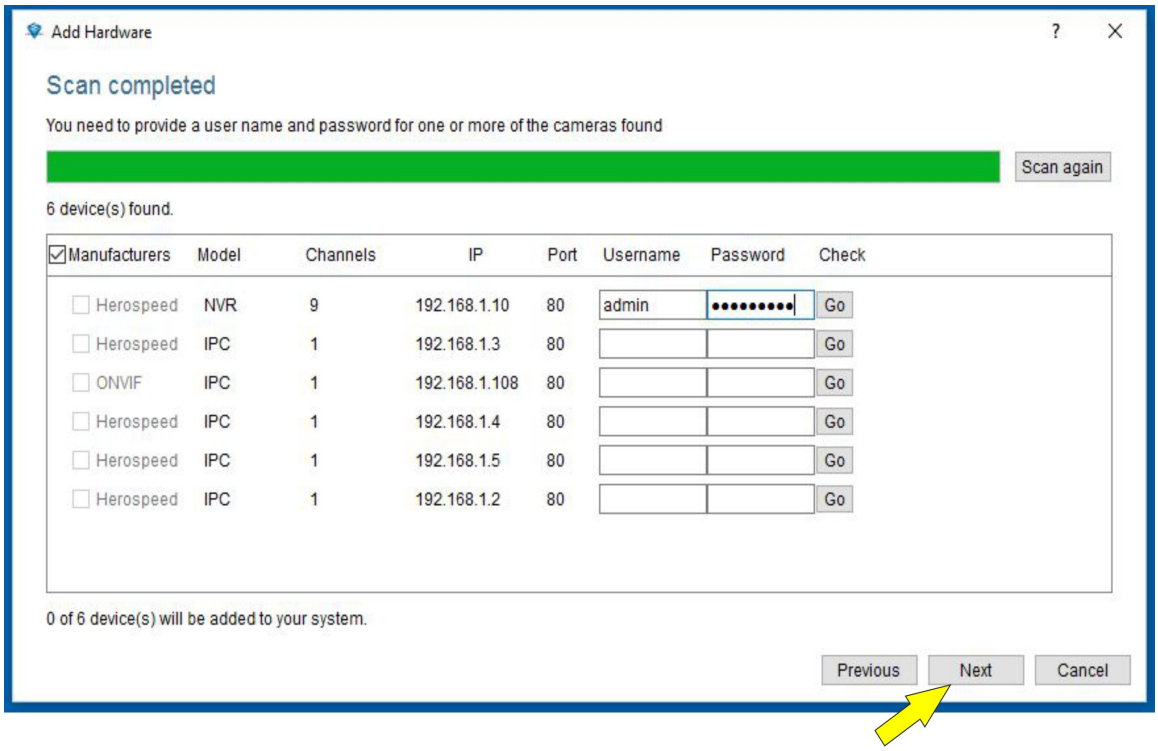

12. Bestätigen Sie Ihre Auswahl mit „OK“

Die Hardwarekonfiguration ist somit abgeschlossen. Dieser Vorgang muss nur einmal bei der Erstinbetriebnahme durchgeführt werden.

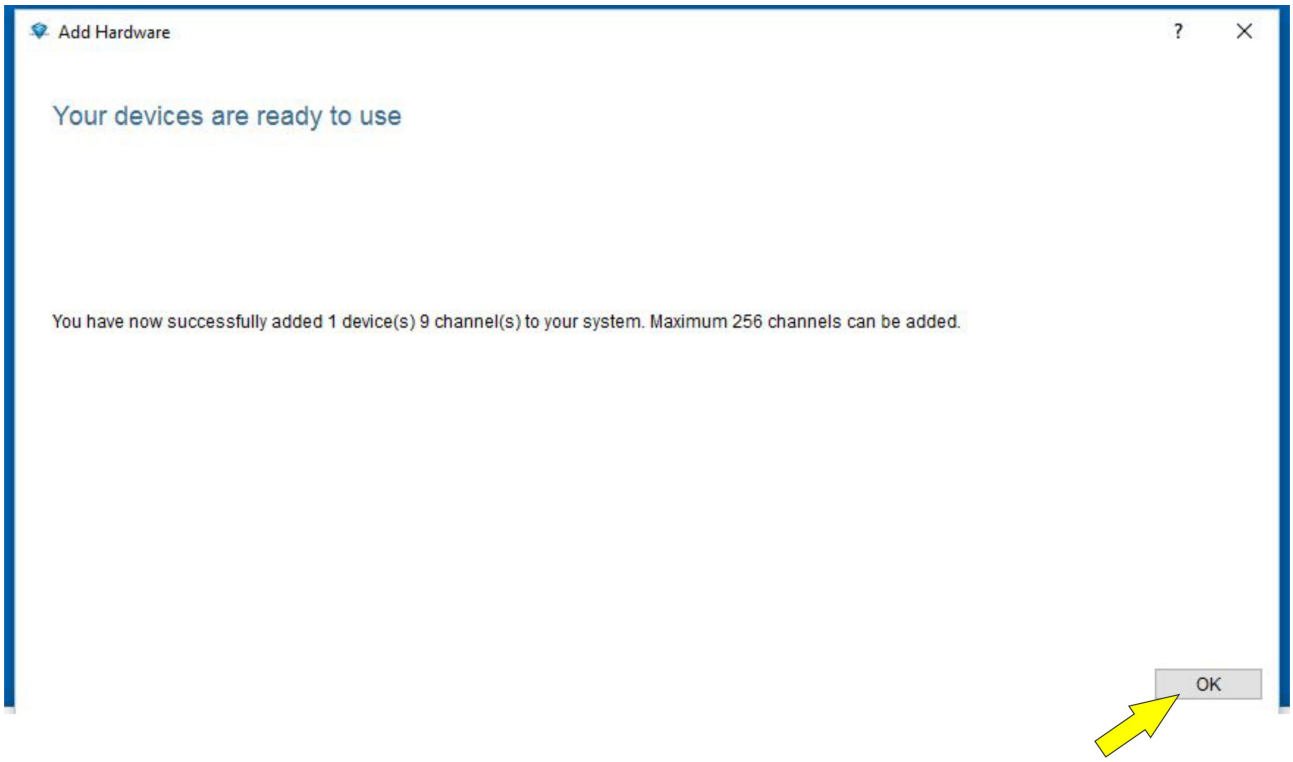

13. Realtime Monitoring App starten

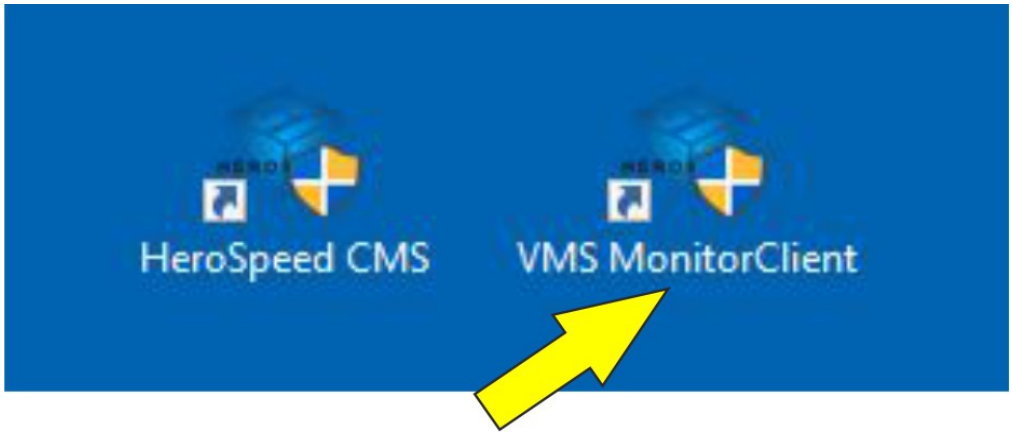

14. Geben Sie Benutzernamen und Ihr Kennwort für folgenden Server ein. Anschließend drücken Sie dann auf "Connect"

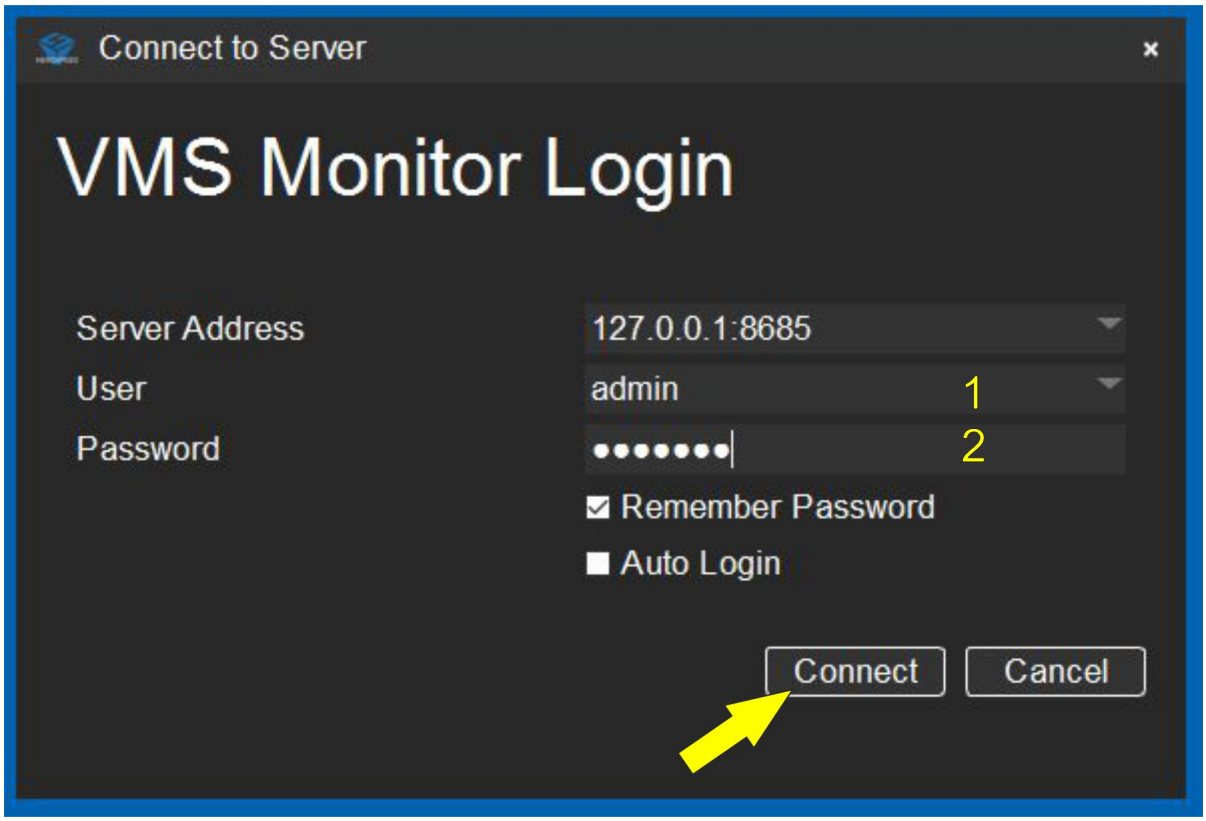

15. Um die Kanalbetrachter-Software zu verwenden, müssen Sie Streaming Client konfigurieren. Klicken Sie auf das „Administration“

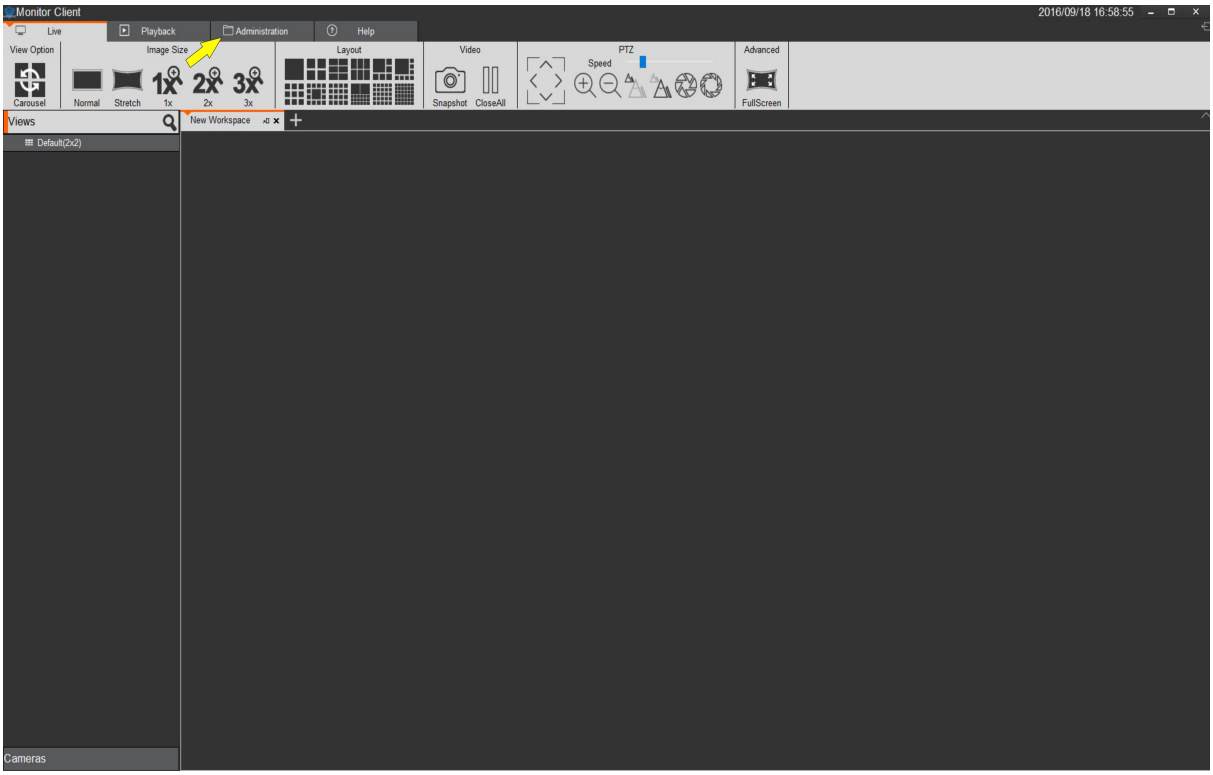

16. Wählen Sie Menüunterpunkt „Cameras“

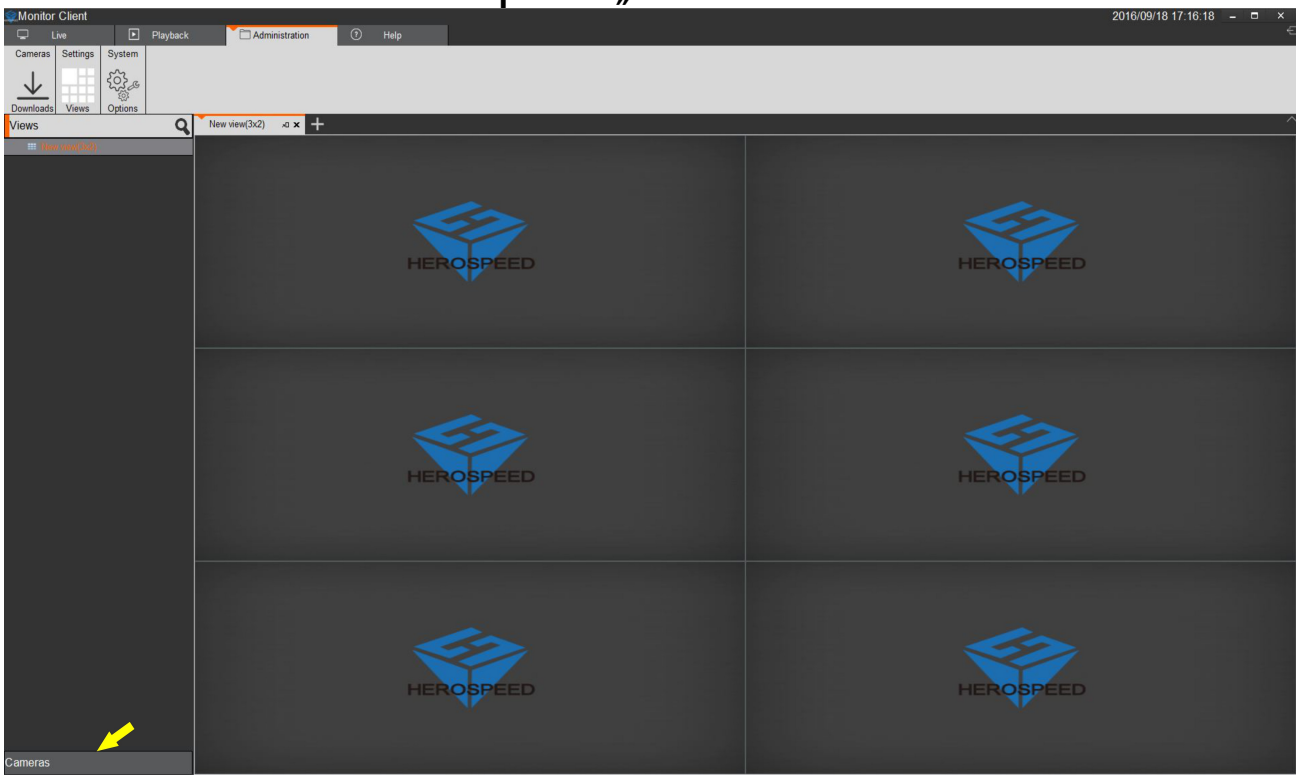

17. Ziehen Sie den Mauszeiger um die Kameras in eine beliebige Reihenfolge zu platzieren. Klicken Sie zum Speichern der Einstellungen auf "Save".
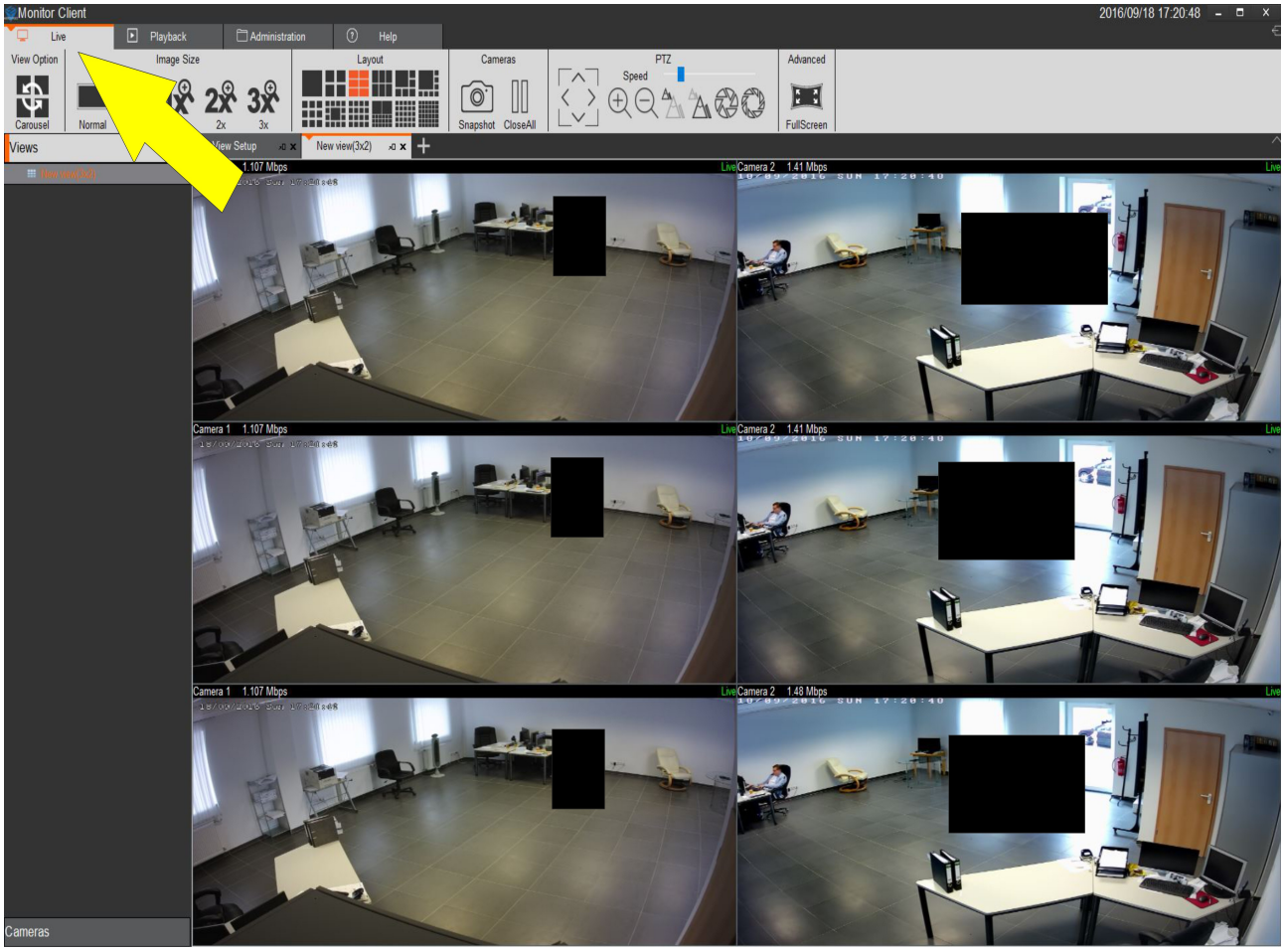
18. Drücken Sie zum Aktivieren der Live Vorschau auf „Live“